

INFORME SOBRE AVANCES EN EL PROYECTO DE TRANSFORMACIÓN ISSSTE

JUNIO 2024



GOBIERNO DE
MÉXICO



**NUEVO
ISSSTE**
INSTITUTO DE SEGURIDAD
Y SERVICIOS SOCIALES DE LOS
TRABAJADORES DEL ESTADO



INTRODUCCIÓN

Al inicio de la administración del Presidente Andrés Manuel López Obrador se detectó que el Sistema de Salud Público fue desmantelado por la oleada neoliberal la cual afectó, entre otros, al ISSSTE, y lo dejó como un cascarón vacío para el beneficio de unos cuantos, **privatizando** todas sus áreas.

Por ello, el Presidente instruyó **transformar al ISSSTE**, en julio de 2022, y se conformó un equipo multidisciplinario, continuando los trabajos bajo 7 ejes de acción.

No	Ejes de Acción
1	Construcción y puesta en marcha de nuevos hospitales.
2	Mejoramiento de unidades médicas.
3	Mejoras para el usuario y digitalización.
4	Servicios integrales, subrogados y administrativos no sustantivos.
5	Nacionalización de APPs.
6	Recaudación y ejercicio eficiente del gasto.
7	Combate a la Corrupción.

CONSTRUCCIÓN Y PUESTA EN MARCHA DE NUEVOS HOSPITALES



GOBIERNO DE MÉXICO



En sustitución de una UMF

Cabo San Lucas
Clínica Hospital
20 camas
97.00%
30 junio 2024
GAMI Ing. e Inst.



Nueva obra de Alta Especialidad

Tlajomulco
Hospital Regional de Alta Especialidad
250 camas
89.45%
24 agosto 2024
Ing. y Control.



En sustitución de un HG

Acapulco
Hospital Regional de Alta Especialidad
250 camas
70.13%
7 septiembre 2024
INTEGMEV

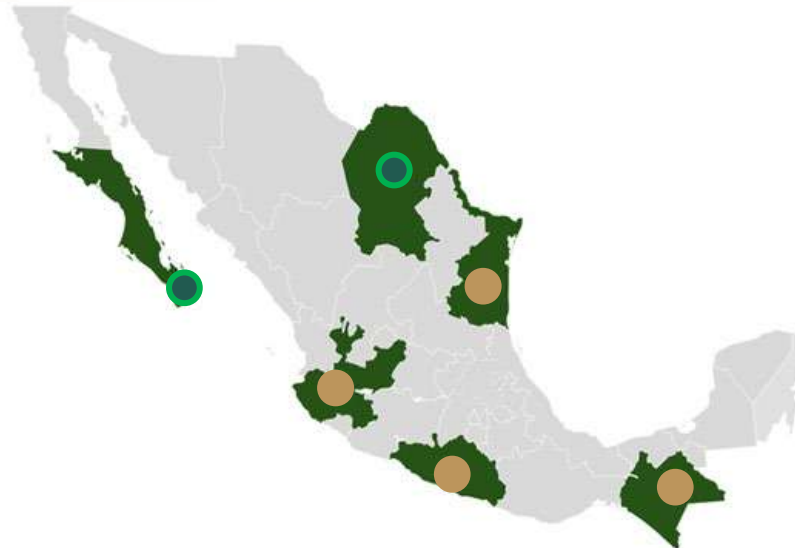

6 mil 553
plazas en proceso de contratación

Torreón
Hospital Regional de Alta Especialidad
250 camas
95.02%
20 julio 2024
Ing. y Desarrollo



En sustitución de un HG

Tampico
Hospital General
150 camas
76.45%
20 septiembre 2024
GAMI Ing. e Inst.



En sustitución de un HG

Palenque
Clínica Hospital
20 camas
83.16%
26 julio 2024
Irkon Holdings



En sustitución de una UMF



MEJORAMIENTO DE UNIDADES MÉDICAS



Acorde al modelo neoliberal, no se invertían significativamente recursos para el mantenimiento y equipamiento de las unidades médicas.

+ Mantenimiento de unidades médicas



Durante 2022 y 2023, en **mantenimiento**, se invirtieron más de **2 mil 495 MDP** en los tres niveles de atención y Estancias Infantiles.

+ Equipamiento de última generación



Del 2022 al 2024, en **equipamiento**, se tendrá una inversión de **9 mil 610 MDP**, adquiriendo tomógrafos, mastógrafos, aceleradores lineales, entre otros.

Del 7 al 17 de mayo 2024, personal de **Mesas de Paz de la SSPC**

visitaron **288 unidades médicas** del ISSSTE, en **23 estados** del país.

Fuente: Dirección de Administración y Finanzas ISSSTE, actualización al 11 de junio 2024.

ABATIMIENTO DE 30 AÑOS DE ABANDONO

Inversión pública 2013 – 2024 (millones de pesos)

30,448 MDP

2019 - 2024

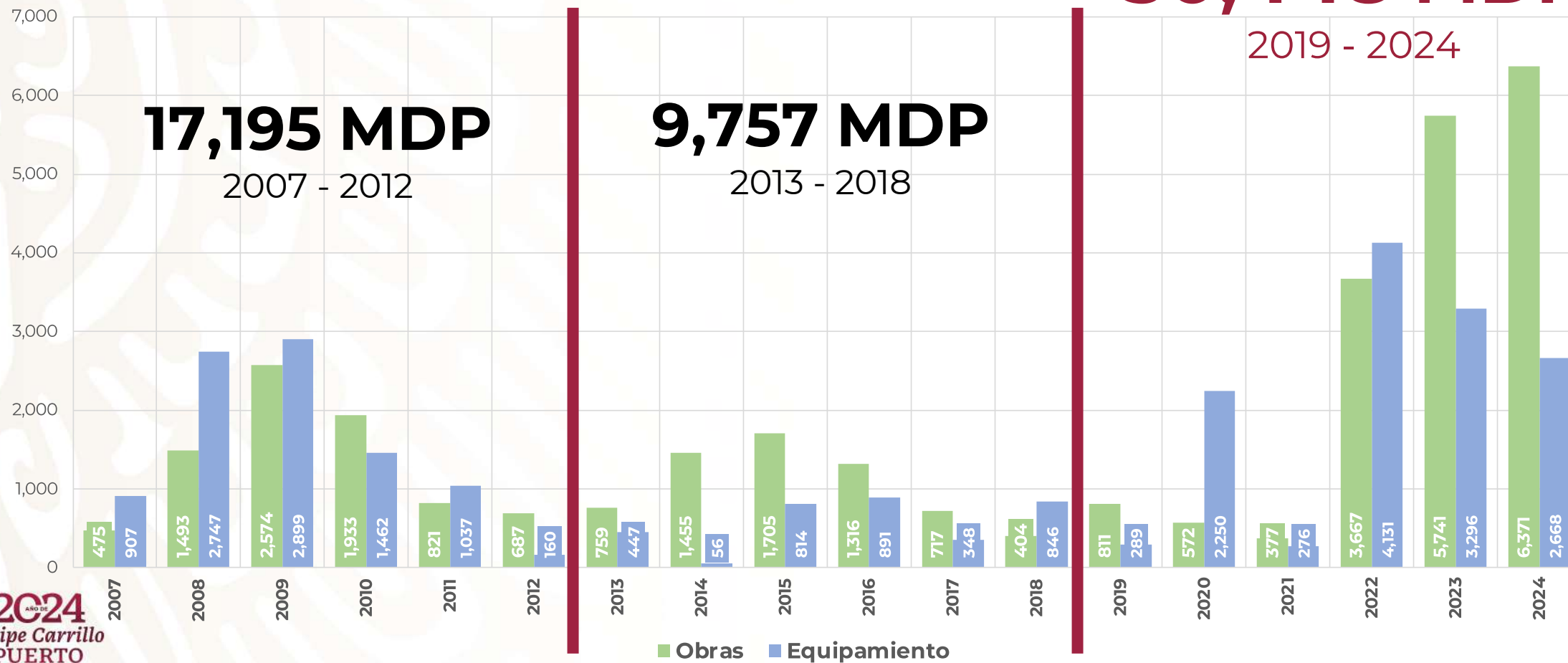

17,195 MDP

2007 - 2012

9,757 MDP

2013 - 2018



MEDICAMENTOS ABASTO Y SURTIMIENTO

A partir de este sexenio, **se enfrentó el DESABASTO de medicamentos.**



Fuente: Dirección General del ISSSTE, actualización al 13 de junio 2024.

Farmacia

Adecuada compra de medicamentos



98% de abasto

Únicamente **15 medicamentos sin existencia**, de un total de **mil 115** que componen el catálogo institucional

Surtido

Encuestas SSPC de surtimiento



93% de derechohabientes recibieron medicamentos completos

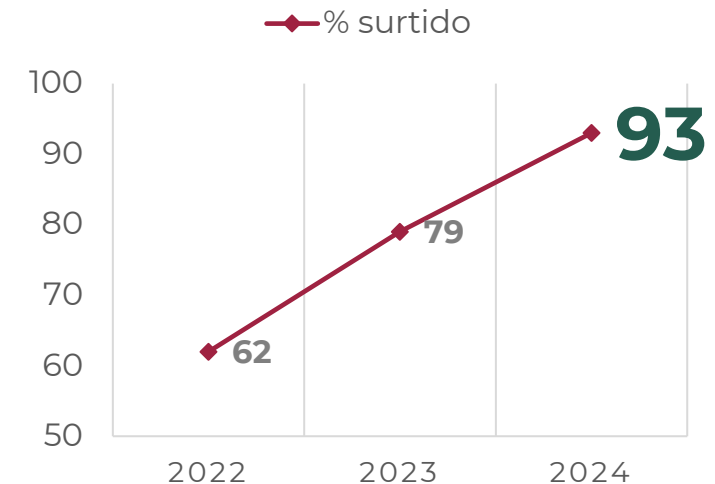

RENOVACIÓN TOTAL DE INFRAESTRUCTURA DIGITAL



GOBIERNO DE MÉXICO

ISSSTE renovó la totalidad de su infraestructura tecnológica básica

Se renovaron la totalidad de **contratos** de servicios administrados tecnológicos con equipos nuevos, comunicaciones de alta velocidad **a costos menores.**

\$238,317,680
Ahorro anual estimado



IMPLEMENTACIÓN DE SISTEMAS



Citas médicas ASISSSTE

Programación de citas médicas multicanal:



- ✓ **Web ASISSSTE**
- ✓ **Teléfono ASISSSTE**
- ✓ **App ASISSSTE**
- ✓ **WhatsApp y Chat**
- ✓ **En la clínica**

93%
de avance

+30,000
Citas programadas
diariamente



Licencias Médicas RALM

Emisión de licencias médicas digitales:

- ✓ **Evitamos corrupción**
- ✓ **Firma digital del médico**
- ✓ **Código QR que permite verificar la validez de la licencia**
- ✓ **Portal de validación para las dependencias y entidades**

82%
de avance

+1,400
licencias emitidas
diariamente



Expediente Clínico Receta electrónica

AAMATES

Es una estrategia sectorial para la **estandarización** de procesos clínicos en el **primer nivel** de atención.

Funcionalidades:

- Agenda médica
- **Notas médicas**
- Diagnósticos CIE-10
- Laboratorio e imagen
- **Receta electrónica**
- Cartilla de Vacunación Digital

57%
de avance

+20 mil Recetas diarias
+430 mil Expedientes a la fecha

FORTALECIMIENTO DEL PERSONAL MÉDICO



NUEVO ISSSTE
INSTITUTO DE SEGURIDAD Y SERVICIOS SOCIALES DE LOS TRABAJADORES DEL ESTADO



20,980

Contrataciones de personal realizadas entre 2019 y junio de 2024

3,788

 Contrataciones 2024

Enfermería **1,046**



Auxiliar en Salud

- Apoyo Admin. en Salud A1 al A8
- Técnico Operador de Calderas
- Operador de Calderas
- Lavandería en Hospital
- Ingeniero Biomédico
- Camillero
- Físico en Hospital

1,119



Paramédica **469**



Médico especialista **820**



Médica **334**

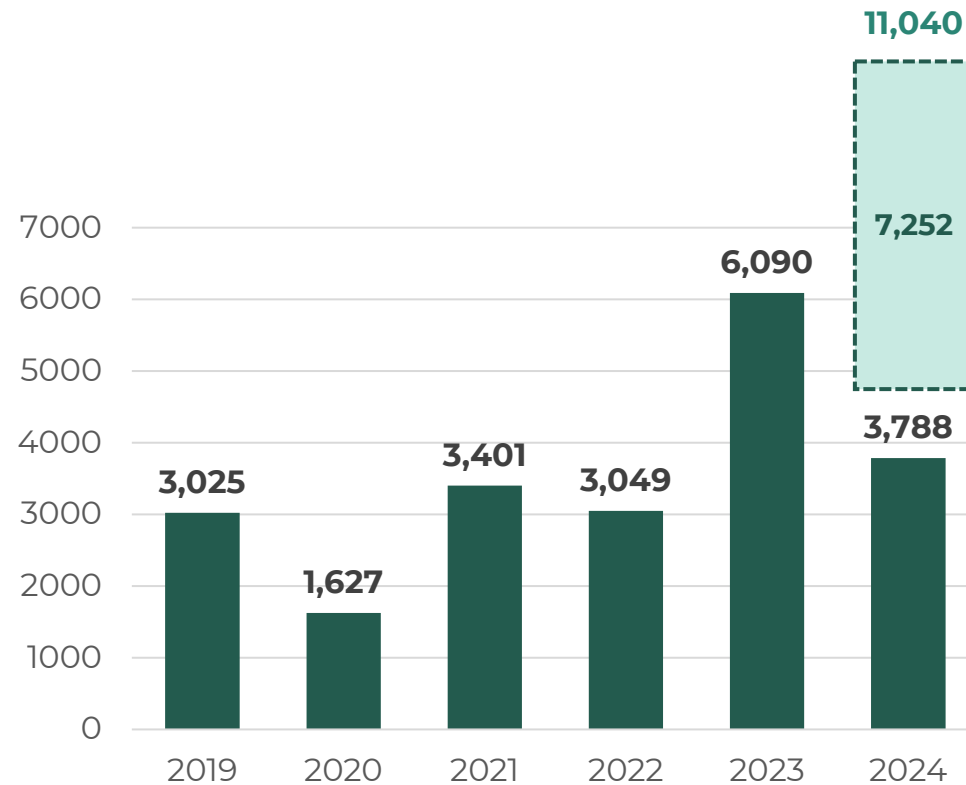

Proyección con las contrataciones para nuevos hospitales y nacionalización de los servicios integrales.

CONTRATACIÓN DE MÉDICOS RESIDENTES



**NUEVO
ISSSTE**
INSTITUTO DE SEGURIDAD
Y SERVICIOS SOCIALES DE LOS
TRABAJADORES DEL ESTADO



Residentes ISSSTE 2019 – 2024*

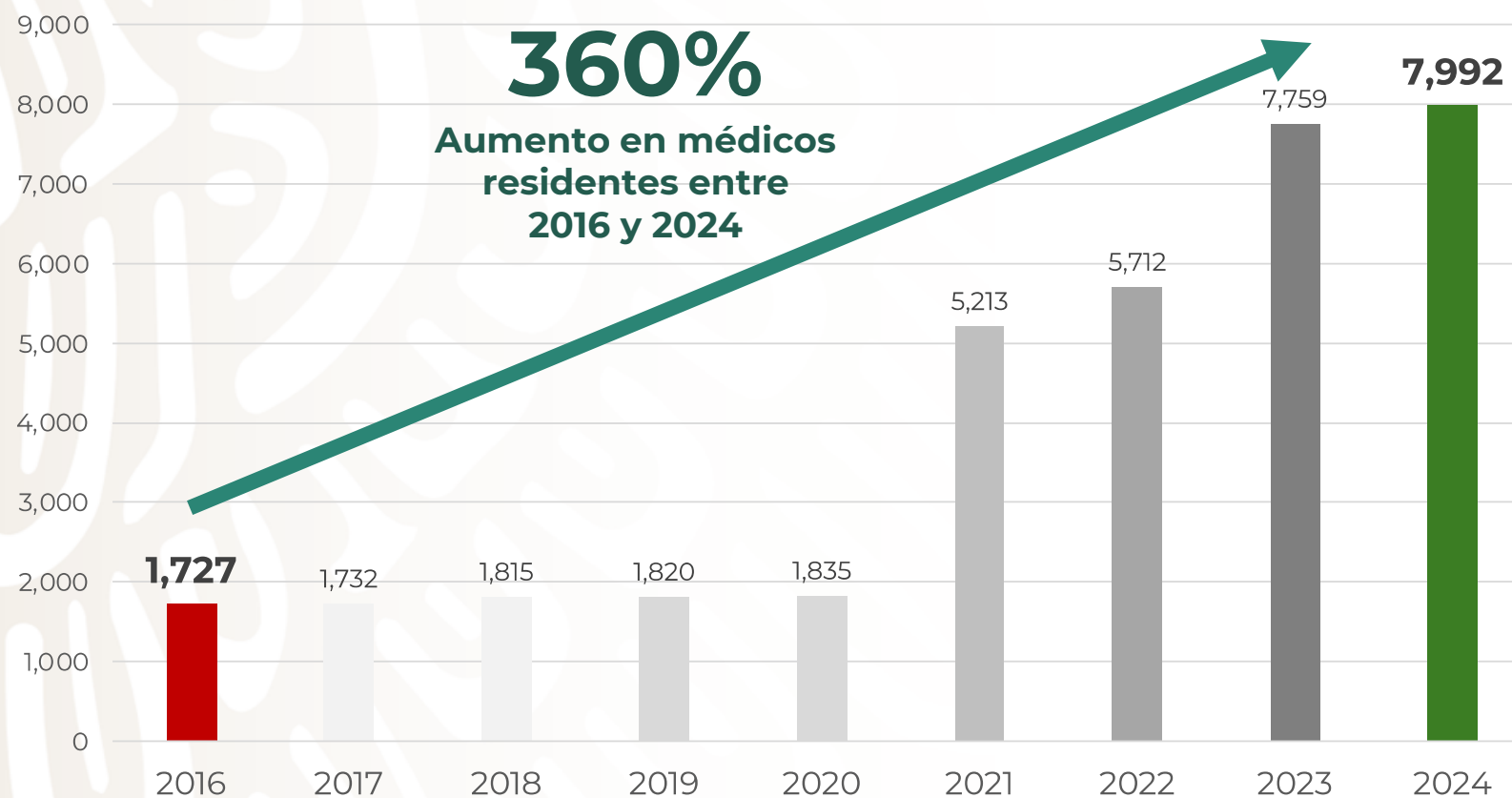

Énfasis en la formación de nuevos especialistas

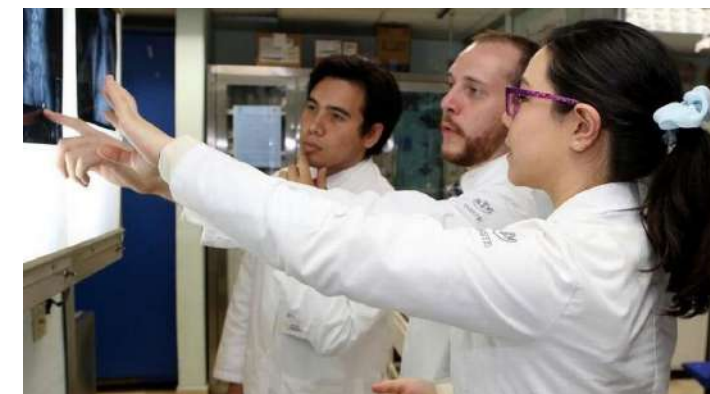

* Incluye residentes totales, del año 1 al 5, en la plantilla del ISSSTE por cada año.

NACIONALIZACIÓN DE SERVICIOS INTEGRALES

Al inicio de la administración, se identificó que el ISSSTE contrataba a privados ciertos servicios médicos integrales, erogando de forma anual: **8,500 MDP**.

Por instrucciones del Presidente, el ISSSTE impulsó la nacionalización de los siguientes servicios médicos:

Nacionalizado 2023

1. Imagenología

Compras en proceso

2. Hemodinamia
3. Anestesia
4. Laboratorio clínico
5. Banco de sangre

En planeación

6. Endoscopia
7. Osteosíntesis

Proyectos 2025 en adelante

8. Hemodiálisis
9. Mínima invasión
10. Tamiz neonatal



↑ **Adecuación de infraestructura**
(ej. 30 salas de hemodinamia)

↑ **Instalación de equipo de última generación**

↑ **Ahorro con negociaciones de alto nivel**

ADQUISICIÓN DE HOSPITALES APP

Al inicio de la administración, se detectó que durante los gobiernos anteriores **se había mal ejercido y derrochado el presupuesto del ISSSTE comprometándolo por más de 20 años** a través de contratos de Asociación Público Privadas (APP) para la operación de 4 hospitales.



Hospital General "Dr. Daniel Gurría Urgell"
Tabasco



PRODEMEX

- 1er Acuerdo con la empresa
- Pago de crédito BANOBRAS



Clínica Hospital
Mérida



GIA

- En negociación con la empresa



Hospital General "Tláhuac"
CDMX



SACIR

- En negociación con la empresa



Hospital General "Aguiles Calles Ramírez"
Nayarit



INVEX / GRUPO ORTÍZ

- En negociación con la empresa

CERO CORRUPCIÓN CERO IMPUNIDAD

Bajo el liderazgo de la SSPC y en coordinación con el ISSSTE, se detectaron prácticas irregulares como **saqueo y afectación al patrimonio del Instituto**. A través de **desvíos de recursos, sobornos, laudos irregulares, doble pago a facturas**, entre otras.

Se integró un grupo para **investigar** responsabilidades:
Administrativas y Fiscales-Penales.

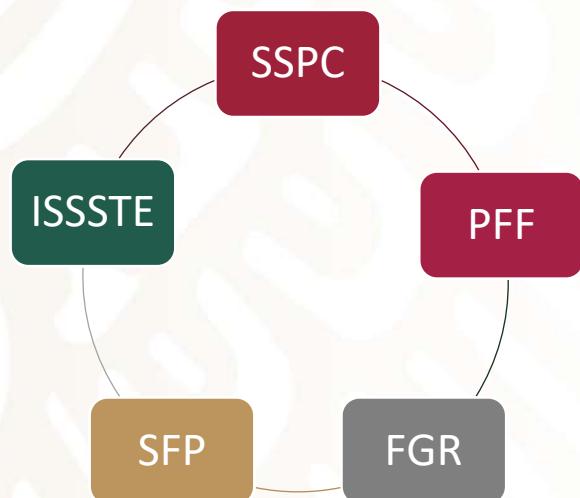

1,877 MDP
recuperados por fiscalización y procedimientos
administrativos de la **Función Pública**

207 Investigaciones

731 Sanciones a servidores públicos

114 Sanciones a licitantes y
proveedores

OTRAS INVESTIGACIONES

FISCALES - PENALES

714 ACCIONES CONTRA EMPRESAS, mediante vistas, auditorías y procedimientos fiscales, así como de investigación financiera.

- **219** SAT
- **60** PFF
- **381** FGR
- **28** IMSS
- **26** COFECE

PENALES - LAUDOS

Se identificó un **MODELO CRIMINAL**, en complicidad de trabajadores en activo, ex servidores públicos del ISSSTE, abogados particulares y la Junta Laboral Federal que, careciendo de competencia, incrementaba **ilegalmente las pensiones a través de laudos**, lo que implica **RESPONSABILIDADES PENALES**.

Daño al erario por más de 15 mil MDP en perjuicio de la derechohabencia y del ISSSTE.

RESULTADOS

- **57** denuncias penales **FGR**.
- **3 mil 233** personas denunciadas.
- **17** carpetas de investigación judicializadas contra **27** personas.
- **5** personas vinculadas a proceso penal.
- Se frenó pago ilegal de pensiones por **7,153 MDP**.
- Se evitó cobro ilegal de pensiones en 1,398 cheques por **1,188 MDP**.

GRACIAS



GOBIERNO DE
MÉXICO