

# ACCIONES PARA LA ATENCIÓN AL FEMINICIDIO

---

JUNIO 2021

SEGURIDAD

SECRETARÍA DE SEGURIDAD Y  
PROTECCIÓN CIUDADANA



# RECONOCIMIENTO DEL FEMINICIDIO



SEGURIDAD  
SECRETARÍA DE SEGURIDAD  
Y PROTECCIÓN CIUDADANA



# VÍCTIMAS DE FEMINICIDIO

ENERO 2015-MAYO 2021

En lo que va de **2021** se han presentado **423 víctimas**, un aumento del **7.1%** respecto al mismo periodo de 2020.

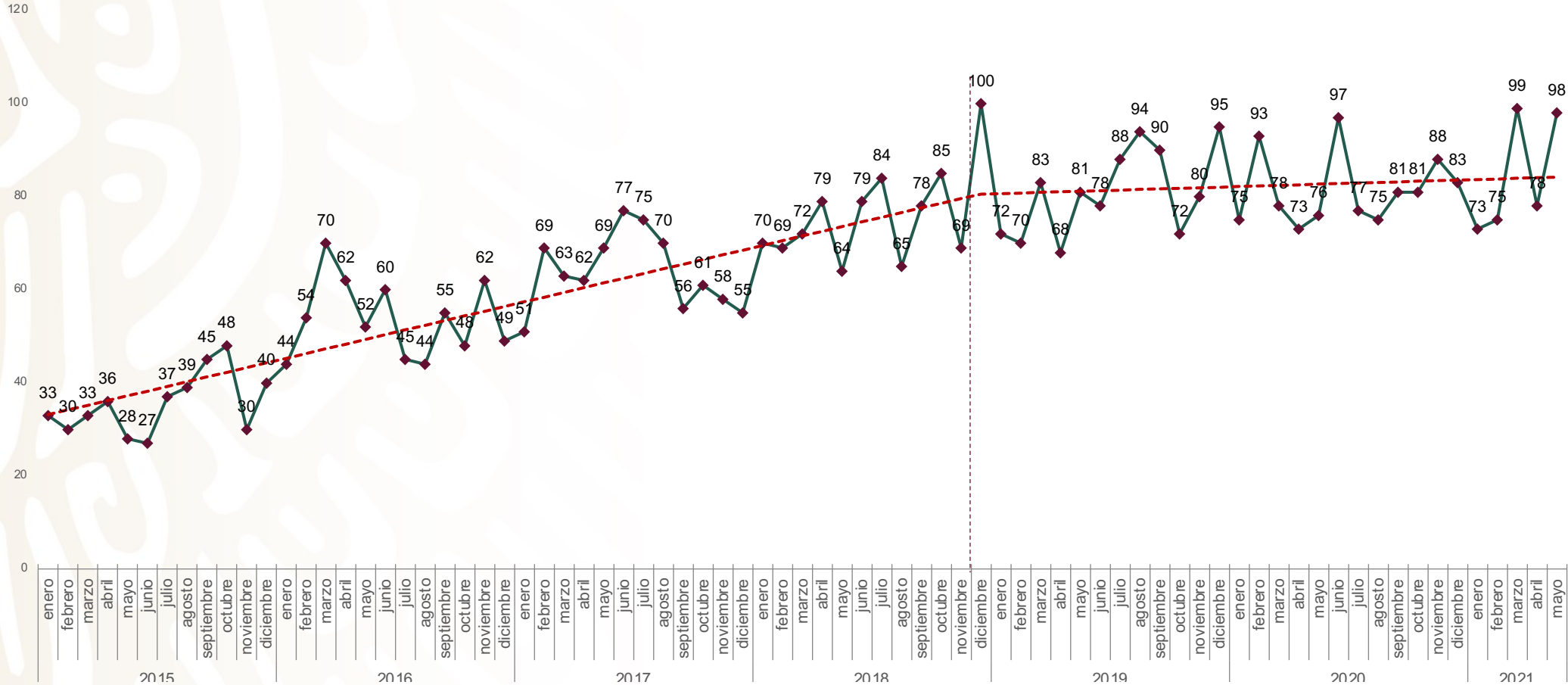

# PRESUNTOS DELITOS POR FEMINICIDIOS

## VÍCTIMAS DE FEMINICIDIO POR ENTIDAD FEDERATIVA (ENERO - MAYO 2021)



Destacar que en algunas entidades como la **Ciudad de México**, toda carpeta de investigación por homicidio cuya víctima es mujer se inicia como feminicidio.

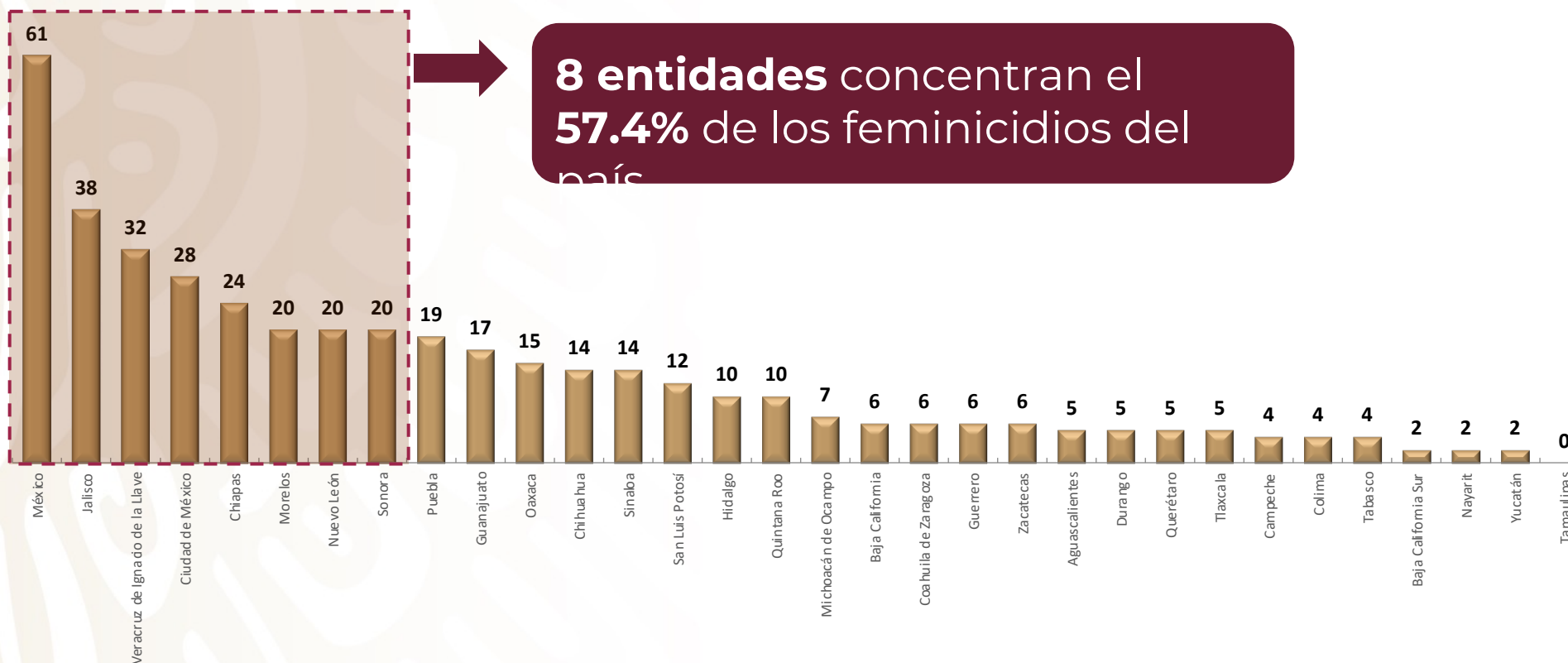

**Fuente:** Elaboración con base en la Incidencia Delictiva del Fuero Común, con fecha de actualización al 20 de mayo de 2021, respecto a los delitos registrados en carpetas de investigación iniciadas en las Agencias del Ministerio Público y reportadas por las Procuradurías Generales de Justicia y Fiscalías Generales de las 32 entidades federativas al Secretariado Ejecutivo del Sistema Nacional de Seguridad Pública. Población mujeres CONAPO.



# PRESUNTOS DELITOS POR FEMINICIDIOS

VÍCTIMAS DE FEMINICIDIO POR CADA 100 MIL HABITANTES  
(ENERO - MAYO 2021)

Sí revisamos las incidencia por cada 100 mil habitantes, el panorama nos muestra que **8 entidades concentran las tasas más altas:** Morelos Sonora, Quintana Roo, Colima, Jalisco, Sinaloa, San Luis Potosí y Chiapas.

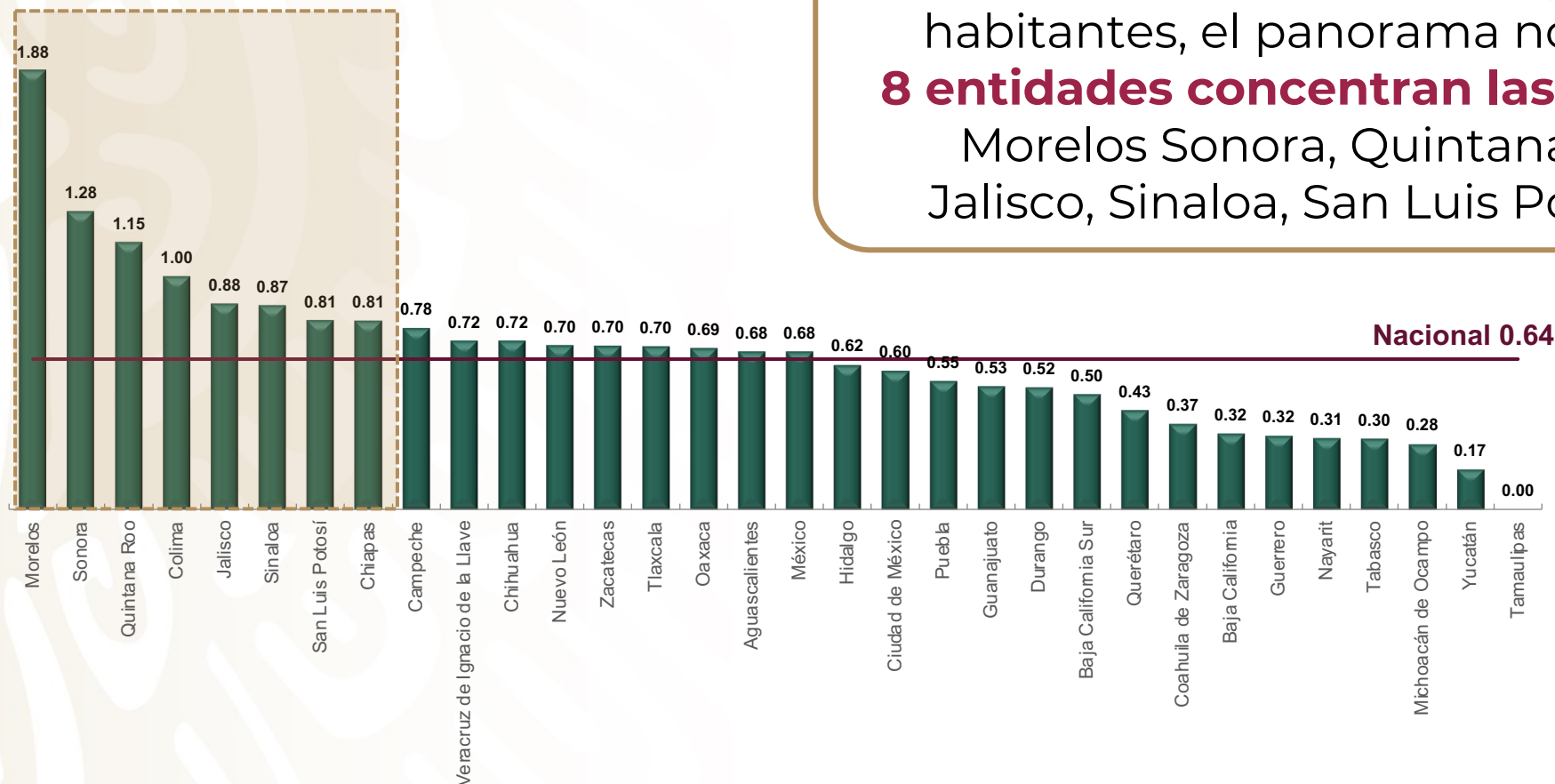

**Fuente:** Elaboración con base en la Incidencia Delictiva del Fuero Común, con fecha de actualización al 20 de mayo de 2021, respecto a los delitos registrados en carpetas de investigación iniciadas en las Agencias del Ministerio Público y reportadas por las Procuradurías Generales de Justicia y Fiscalías Generales de las 32 entidades federativas al Secretariado Ejecutivo del Sistema Nacional de Seguridad Pública. Población mujeres CONAPO.

# 5 MUNICIPIOS CON MAYOR NÚMERO DE FEMINICIDIOS EN EL PAÍS

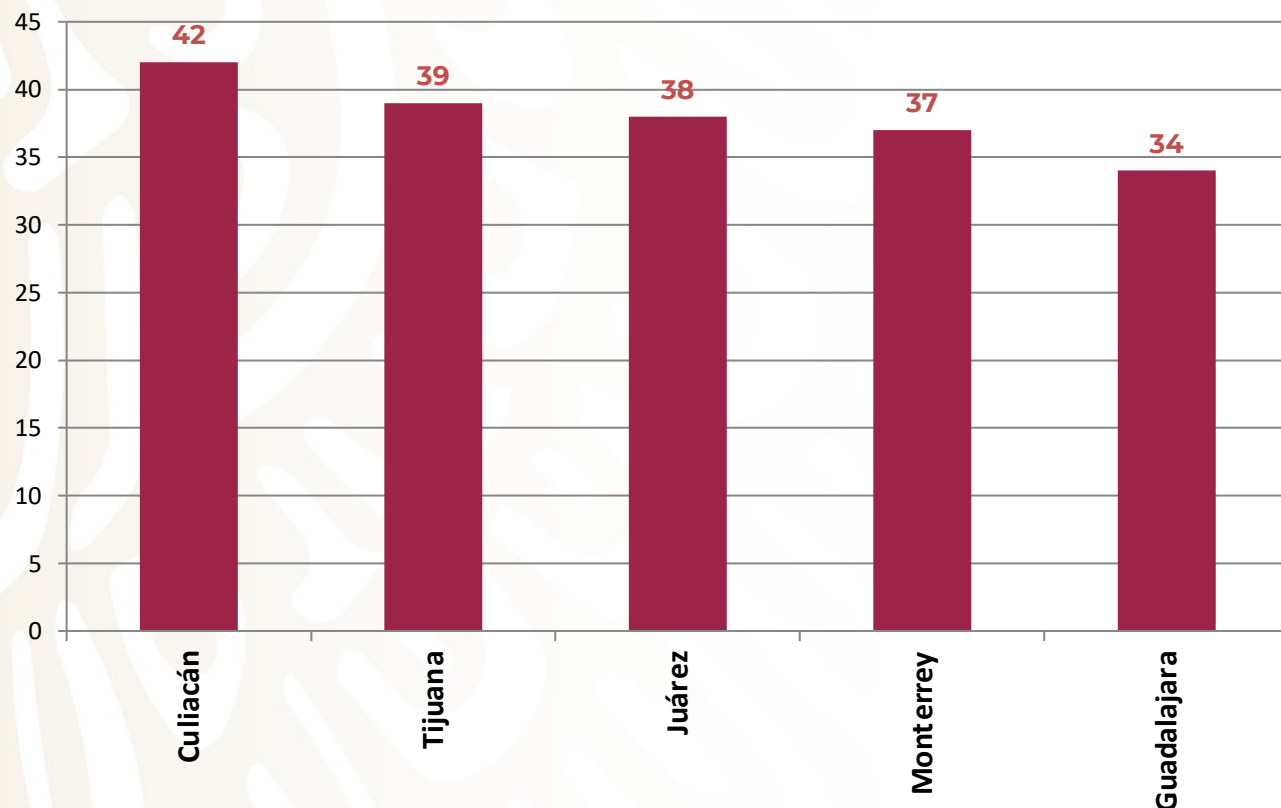

De los **2,402** delitos de feminicidio registrados en **724** municipios del país, **5 municipios concentran el 7.9% de las víctimas.**

Del total de **724** municipios que presentan este delito, **50 registran el 38.5 % de los casos.**

# MESAS DE PAZ ESTATALES Y REGIONALES

## REPRESENTACIÓN DE MECANISMOS PARA EL ADELANTO DE LAS MUJERES

21 DE JUNIO DE 2021

### 32 Mesas Estatales

**En 30 entidades federativas** se cuenta con asistencia constante de las instancias para el adelanto de las mujeres.



**2** Entidades Federativas en proceso.

### 266 Mesas Regionales

**En 244 regiones** hay una participación activa de los representantes de las instancias para el adelanto de las mujeres.

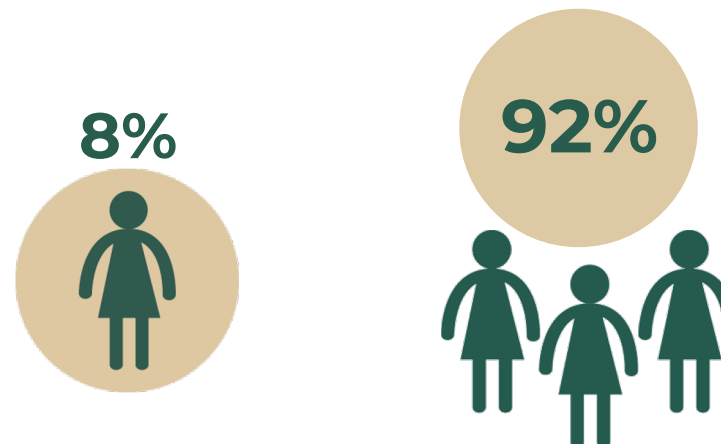

**22** Regiones en proceso

# SEGUIMIENTO A CARPETAS DE INVESTIGACIÓN POR FEMINICIDIOS Y HOMICIDIOS DOLOSOS CONTRA MUJERES

Para **combatir la impunidad**, las y los Secretarios Técnicos de las Mesas para la Construcción de Paz dan seguimiento a **224 carpetas** de investigación por homicidios contra mujeres:

- ✓ **123 carpetas** de investigación por el delito de **feminicidio**
- ✓ **101 carpetas** por **homicidios dolosos**.

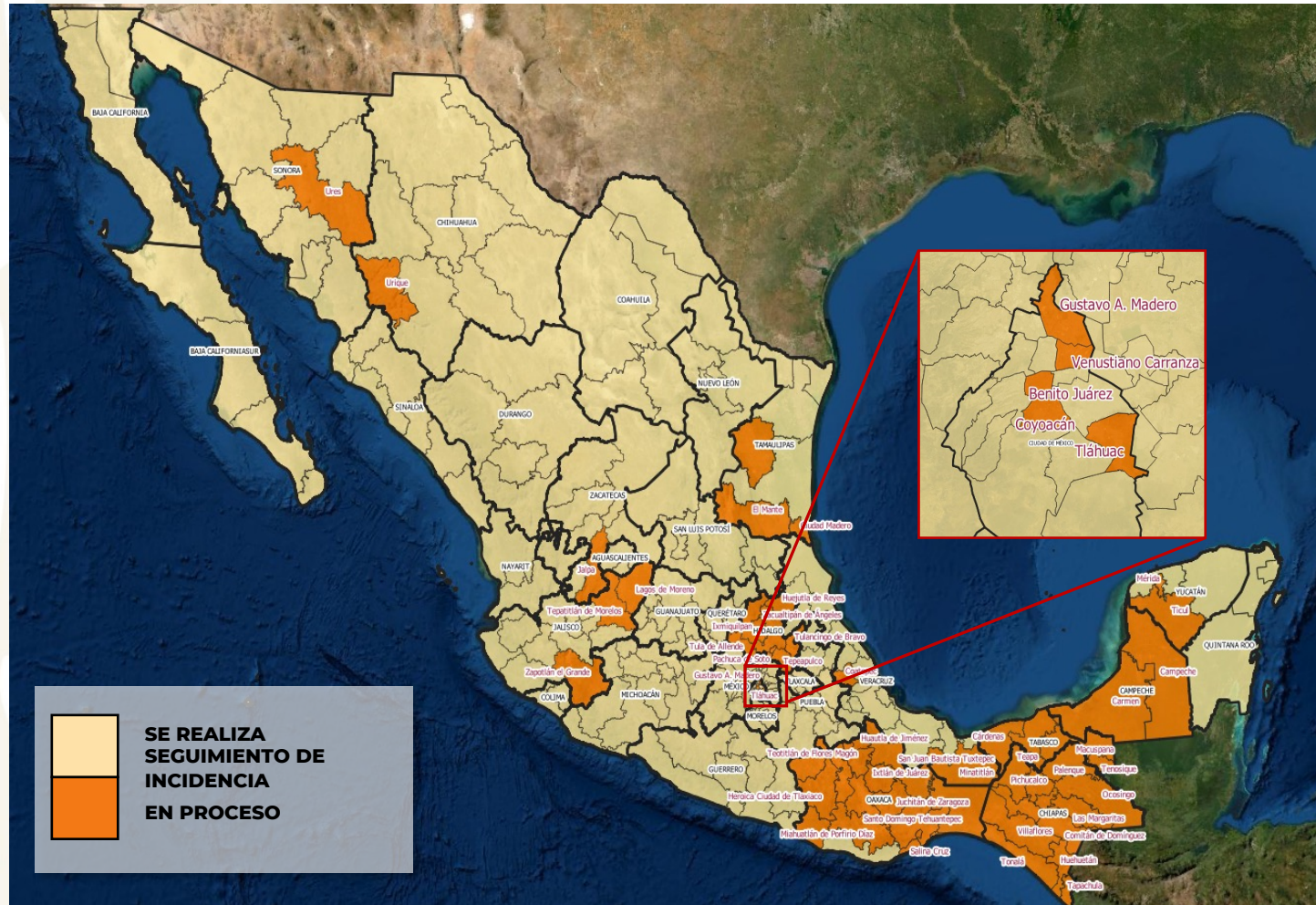



# CUERPO ESPECIALIZADO PARA LA ATENCIÓN DE VIOLENCIAS FEMINICIDAS



SEGURIDAD  
SECRETARÍA DE SEGURIDAD  
Y PROTECCIÓN CIUDADANA



**100 integrantes de la Guardia Nacional** se encuentran listas para apoyar a las fiscalías estatales para la investigación y atención en materia de violencia de género y feminicidio.

Esta agrupación también se ha capacitado en:

**Atención e investigación de violencia de género y feminicidio.**

**Protocolos de atención a delitos en contra de niñas, niños y adolescentes.**

**Primer respondiente y procesamiento del lugar de los hechos, especializado en feminicidios y delitos de odio contra las mujeres.**



# PROFESIONALIZACIÓN A PRIMEROS RESPONDIENTES PARA LA ATENCIÓN A LA VIOLENCIA DE GÉNERO



SEGURIDAD  
SECRETARÍA DE SEGURIDAD  
Y PROTECCIÓN CIUDADANA



Se aplica el Protocolo Nacional de Actuación Policial para la Atención a la Violencia de Género contra las Mujeres en el Ámbito Familiar; y está próximo a aprobación el **Protocolo de atención de violencias feminicidas** por el Consejo Nacional de Seguridad.

Durante el ultimo año **se realizaron 800 actividades**, talleres, cursos y pláticas en materia de igualdad, violencia de género, no discriminación, masculinidades y salud, **con impacto de 27,323 participantes**.





# ACCIONES DE LA SSPC

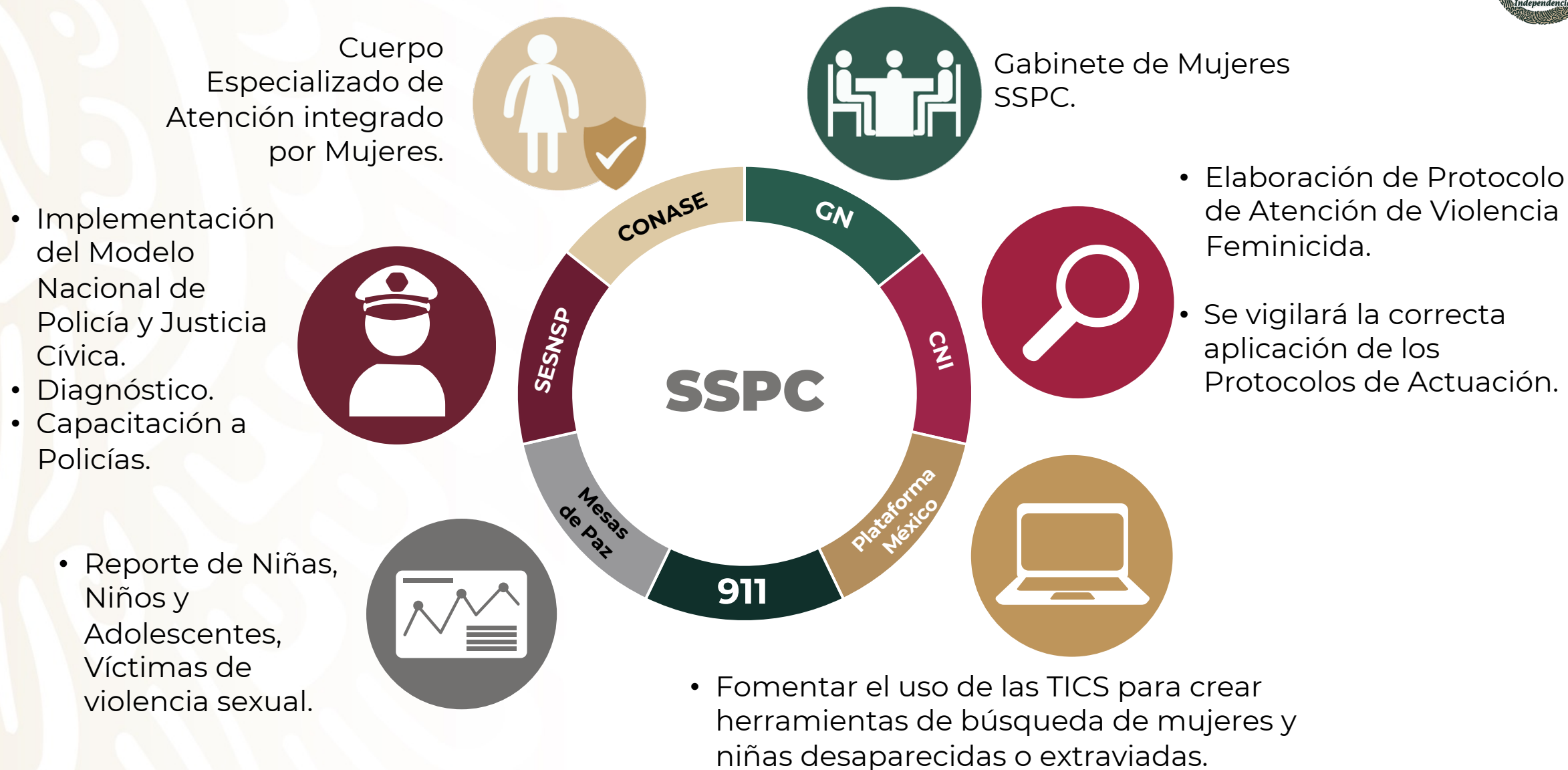

¡GRACIAS!

SEGURIDAD

SECRETARÍA DE SEGURIDAD Y  
PROTECCIÓN CIUDADANA

